

**Villes ou villages d'Algérie,**  
**en particulier ceux du Constantinois,**  
**où ont vécu, ou séjourné nos adhérents.**

En consultant l'Annuaire PDF sur notre site alyc.fr, vous pouvez profiter de l'agrandissement des images ci-dessous et, bien sûr, du texte.

**Algérois**

- Blida** : Caraguel, Créhange, Lartigou.
- Boufarik** : Cervera/Naudin, Créhange, Fourment/Damville, Huguenin/Angot.
- Cherchell**: Moulins. **Cheragas**: Rahmania, Vial.
- Kolea** : Fourment. **Maison-Carrée** : Fourment, Gesta/Renaux, Jean Nakache, Peyrat, Sallee.
- Marengo** : Caraguel. **Miliana** : Mondou.
- Orléansville** : Sallee. **Rivet** (Blida) : Fourment.

**Oranie**

- Arzew** (Mers-El-Kebir, Saïda) : Bertrand
- Aïn Témouchent** : Brunault, Chardon, Delon, Douvreur, Fourment/Damville, Lopez, Meyère, Momy. **Colomb Béchar** : Gesta/Renaux.
- Mostaganem** : Coulin, Dumon et Montarsolo.
- Mascara** : Fourment, Roques, Fleck (**Aïn-Fekan**).
- Relizane**: Guillet. **Sidi-Bel-Abbès**: Cervera et Monti. (O)
- Tlemcen** : Bertrand, Hannequin/Mouyren.
- El Oued** (Territoires du Sud) : Pinaud

**Constantinois**

- Aïn Abid** (carte 24-1) : de Le Boff.
- Aïn Arko** (24-1) : Febvre/Rosenthal.
- Aïn Beïda** (110km au S-E de Constantine)

*Vue Aérienne et Situation sur 24-1 et 27-1*

Armérigo, Chanson, Costa/Puig, Eymery/Di Marco, Fourment/Damville, Gesta/Renaux, Labat, Moreau /Delmée, Moulins, Pinaud, Rahmania.



*Carte 24-1, S-E de Constantine avec*

*Aïn Beïda, Guelma, Souk-Ahras, ...*

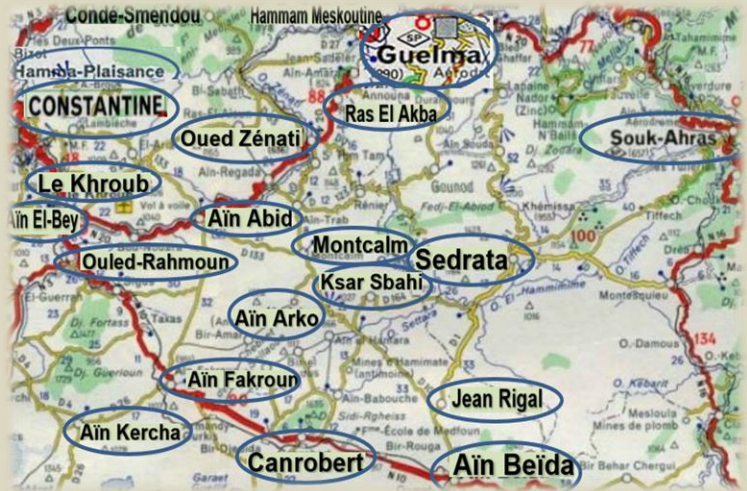

- Aïn-Kercha** ( S-E d'**Aïn M'Lila** 24-2) : Restuccia/Casala.
- Aïn M'Lila** (ci-dessous carte 24-2): Guillet, Nakache Jean
- Aïn Smara** (24-2): Saphar, Viennois-Roque (+**Aïn El Bey** au-dessus de **Guettar-El-Aïech**, ci-dessous).

*Carte 24-2 - S-O de Constantine*



**Akbou**, ci-dessous : Gianviti, Serrière/Mazkanéz, Caraguel (+**N'Gaous**, à l'ouest de **Batna** et **Corneille**, carte 28 de **Sétif**, et **Ighzer-Amokrane** Kabylie).

*Carte Kabylie (partielle) 24-3*

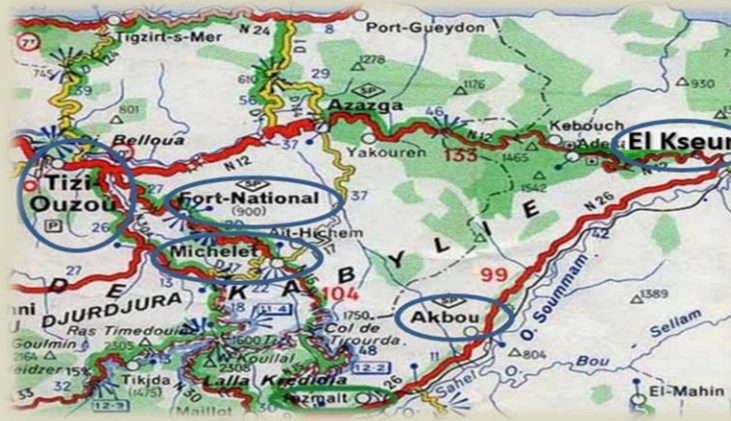

**Arris**, 66 km N-O de **Batna** : Francesch, Joseph Attali.

**Batna** : *Vue générale avec Esplanade Bocca.*

*Cartes 25-1, 27-1 et 28-1.*

A proximité : Ruines romaines de **Lambèse** et **Timgad**.  
Alessandra/Calléja, Armérigo, Atlani, Caraguel,  
Clouet/ Zanetacci, Cohen/Fahri, Francesch,  
Hainez/ Malpel, Jean Nakache, Karouby,  
Monteilhet, Planté/Foata/Vaudey, Oberdorff/  
Barranco, Ruffino, Schiano Di Cola.

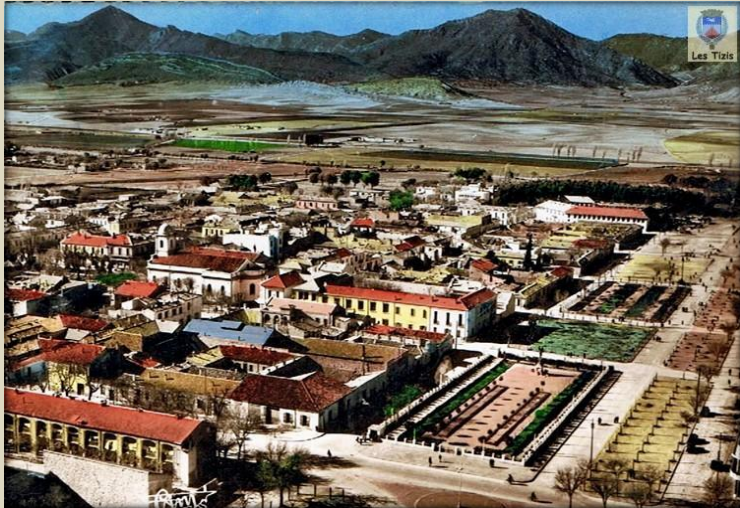

**Biskra**, la Reine des Zibans : *Hôtel de Ville*

*(Constantine-Hier-Aujourd'hui) - Situation sur 25-1*

Eppe, Guillet, Huguenin, Lambelin/Salette, Martin,  
Mattéoli, Moreau, Oberdorff, Tamburini, Vellard.

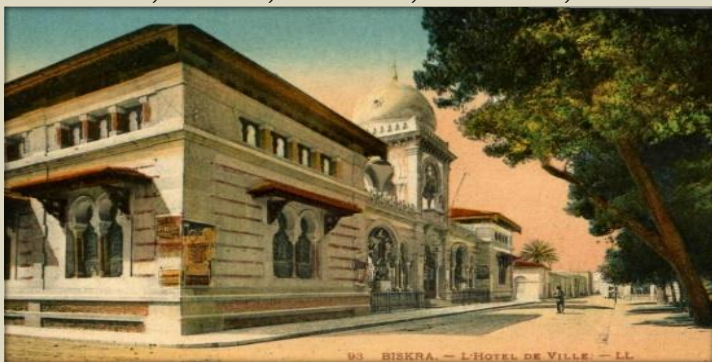

*Carte 25-1 - Est Constantinois avec Batna, Biskra,  
Bordj-Bou-Argeridj, Bougie, Sétif, Tizi-Ouzou, ...*



**Bizot** → **Condé-Smendou** : Buigues, Saulnier, Peyrat.

*Situation sur carte 26-1*

**Bône la Coquette** : *Le Port sur la Petite Darze*  
*(Collection 'La Seybouse n° 114). Situation sur 28-1*

Attali, Azzopardi, Andrievsky, Babou, Clémenti,  
Couget, Daniel, Defour, Di Malta, Delaporte,  
Douvreleur, Febvre, Gesta/Renaux, Ghinamo,  
Grima, Mouyren, de Leboff, Leroy, Mifsud, Minery,  
Momy, Polycarpe, Nadler, Ozanne, Pehau, Poggi,  
Piquemal, Rongier, Santi, Sicard, Vial.



*Début du Cours Bertagna*



**Page 25**

**Bordj-Bou-Arreidj** (carte 25-1):  
Izaute/Aubrun, Deleglise (Blondel), Klein.

**Bougie**, carte 24-1:  
Clouet/Zanetacci, Gianviti, Huguenin  
*Le Port, et la Corniche entre Bougie et Djidjelli.*

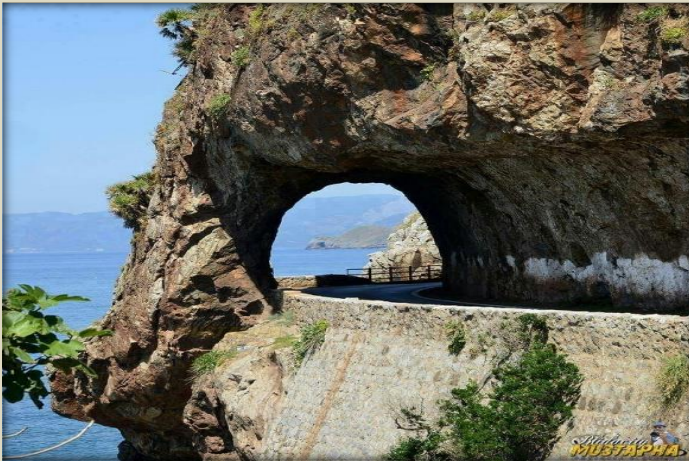

**Bugeaud**, à côté de **Bône 28-2** : de Le Boff  
**Canrobert** à côté d'**Aïn Beïda** carte 24-1:  
Ouahmed, Jean Nakache.

**Chateaudun du Rhumel** carte 24-2 :  
Burgay, Cassarino, Demange, Mercuri  
*Vue Générale (Constantine-Hier-Aujourd'hui)*



**Chemora** (près de **Lutaud 27-1**): Berleux/Magnani.

**Col des Oliviers** (carte 26-1): Babou/Renaux.

**Condé-Smendou** : Claverie, Francesch/Girard,  
Gilabert/Peyrat, Izaute/Aubrun, Leroux/Rosello  
Montarsolo/Jacques, Blanc/Saunier, Ramonatxo.

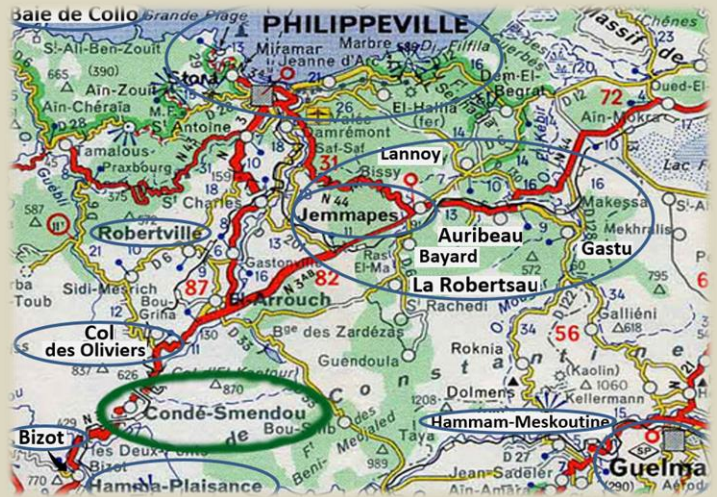

**Corneille** près de **Batna**, carte p. 28 : Sallée, Klein.

**Djidjelli**, cartes p. 25 et 27: Minery, Sallee, Prat.

**Edgar Quinet** entre **Batna** et **Aïn Beïda**: Francesch.

**El Arrouch** (ci-dessus): Corbet, Ghristi, Harbi.

**El Guerrah** : Saulnier.

**El Milia 27-2**: Teuma, Roque.

**Fedj M'Zala**, 30 km de **Mila**, 27-2 : Arfi, Crochet,  
Gibergues et Reynet (**Rouached**), Tamburini,  
Vaschalde.

**Guelma** (voir ci-dessus 26-1, 28-1) :  
Ali-Khodja, Bezzina, Durand, Garnier, Lagier,  
Marle, Morgat, Pouyet, Poggi, Schiano Di Cola.

*Le Théâtre antique de Guelma, et*



à 23 km de **Guelma**, les eaux thermales de  
**Hammam Meskoutine**, et ses Cascades



Jean Rigal (Aïn Beïda, p 24-1) : Hélier, Piquemal.

Jemmapes (avec Auribeau, Bayard, Gastu\*, Lannoy) : Benoit, Costa, Delaporte, Lirola, Bourger/Guilhaumon, Marazzani\*, Roques, Paolillo, \*Roques, Vaschalde. *Carte 26-1.*

Khenchela ci-dessous *Carte 27-1* : Armérido, Cohen/Fahri, Elbaz/Fhal, Francesch, Maoui, Nadler.



Kroubs (Le), 24-1 et 24-2: Crétot, Rivault.

La Calle à 86 km Est de Bône: Maoui, Sébire, Vial

*Image d'accueil du site de l'Amicale des Callois*



Lucet (voir Mila ci-dessous carte 27-2) : Mercuri.

Lutaud (ci-dessus carte 27-1):Berleux/Magnani.

Mac Mahon (Batna) : Francesch, Meyère, Planté/Foata/Vaudey. Morris (Bône 28-2) : Caraguel.

Michelet (carte 24-3 avec Akbou-Kabylie):Ouahmed.

Mila : Berleux/Magnani, Fleck, Ouin. *Carte 27-2*



Montcalm, carte 24-1 : Oberdorff/Barranco, Musy, Pehau, Febvre, Pedrotti/Blanc, Piquemal.

Navarin (=El Bir-près de Saint-Arnaud 28-1) : Ahdjila

Oued Frarah (Bône, près de Mondovi 28-2) : Leroy.

Oued Zenati (carte avec Souk-Ahras, 28-2) :

Babou/Renaux, Febvre, Genasi

Philippeville / Stora, cartes 26-1 et 28-2

Asciach, Babou, Benoit, Bohn, Bertrand, Bianchi, Bracco, Chazot, Cortin/Arnaud, Douvreur, Frey, Gelez, Genasi, Crépin/Gouvine, Harbi, Henri, Janik/Millet, de Leboff, Leroy, Lirola/Rosello, Momy, Monjo Nadler, Tastayre, Teuma, Bianchi/Tung, Vellard.



*La Place Marquet, la Gare, le Port.et*



*Route avec Tunnel vers Village et Plage de Stora*

Ras El Akba (entre Oued-Zenati et Guelma, carte 24-1) :

Pedrotti/Blanc. Redjas (voir Mila 27-2) : Bianchi.

Rouffach (Mila 27-2) : Morineau, Pedrotti/Blanc.

Saint-Arnaud (Alger-Roi) : Oberdorff, Roque.



Saint-Joseph (près de Bône 28-2):

Planté/Foata/Vaudey.

Sédrata (60km, au S-O de Souk-Ahras et 60 km au Sud de Guelma, page 24) : Couget/Rudmann, Santi, Joulin.

**Page 27**

**Sétif** : Baudron/Bouchet, Benoit, Di Malta, Gouvine /Crépin, Minery, Schiano Di Cola, Roque. Voir cartes **25-1** et ci-dessous **28-1**.

A 50 km au Nord-Est de Sétif, **Djemila** et les ruines de l'ancienne **Cuicul** sur un promontoire de 900 mètres.

*Vue Générale (Alger-Roi)*



*Carte 28-2 Nord-Ouest de Constantine avec Bône*



**Tébessa**, exThéveste : Morgat, Nadler, Piquemal.

*Vues générales. Source Alger-Roi-Cartes 28-3, 27-1*

*Carte Sud-Ouest de Constantine 28-1*

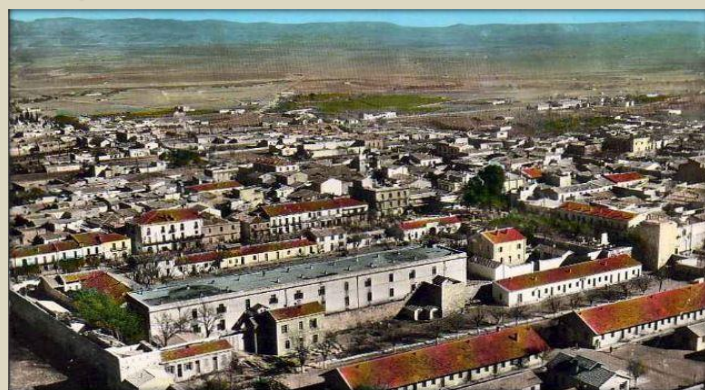

**Sidi-Mérouane** (voir **Mila 27-2**): Rochiccioli  
**Souk-Ahras 24-1/28-2**: Di Malta, Thomas, **Chanson**, Monnier/Polycarpe (**Laverdure**). A l'Est de Guelma, la **Thagaste** des Romains est à 100 km au Sud de Bône.

*Vue Générale de Souk-Ahras*



**Telergma** (voir **Aïn M'Lila**, carte **24-2**) : Sakhri.  
**Tizi N'Béchar** (entre **Bougie** et **Djidjelli**): Millet.  
**Tocqueville** (entre **Bordj-Bou-Arredj** et **Colbert** sur **25-1**): Benoit/Lafon, Serrière/Mazkanetz.  
**Youks les Bains** : Costa/Puig. Voir **27-1** et **28-3**

